



Nr.6819/27.09.2021

VIZAT
INSPECTOR ȘCOLAR GENERAL
PROF. CORNEL STELIAN SANDU



**RAPORT FINAL
CU PRIVIRE LA ORGANIZAREA ȘI DESFĂȘURAREA
EXAMENULUI DE BACALAUREAT NAȚIONAL
2021, ÎN JUDEȚUL ALBA**

**1. ORGANIZAREA ȘI DESFĂȘURAREA EXAMENULUI DE BACALAUREAT
NAȚIONAL 2021**

Organizarea și desfășurarea examenului de bacalaureat național 2021, realizat în conformitate cu:

1. Metodologia privind organizarea și desfășurarea examenului de bacalaureat 2011, Anexa nr. 2 la OMECTS nr. 4.799/31.08.2010, valabilă pentru examenul de bacalaureat național 2020, cu modificările și completările ulterioare;
2. Prevederile OMEC nr. 5.453/31.08.2020 privind organizarea și desfășurarea examenului național de bacalaureat 2021;
3. O.M.E. nr. 3852/2021 privind modificarea OMEC nr. 5.453/31.08.2020 ;
4. Procedura CNPEE nr. 709/09.03.2021 privind transferul/preluarea arhivelor de subiecte pentru examenul național de bacalaureat;
5. Procedura CNEE nr. 262/04.02.2020 regimul și normele de utilizare a certificatului SSL necesar la transferul/preluarea arhivelor de subiecte pentru examenele, evaluările și concursurile naționale;
6. Procedura de lucru CNEE nr. 421/18.02.2020 pentru utilizarea aplicației AUSI (administrare – utilizatori – școli și inspectorate);
7. Procedura 1526/D.G.Î.P./12.03.2021 cu privire la asigurarea condițiilor de egalizare a șanselor pentru elevii cu deficiențe de vedere, deficiențe de auz și tulburări de neurodezvoltare care susțin examenele naționale: evaluarea națională pentru elevii clasei a VIII-a și examenul național de bacalaureat sesiunea 2021;
8. Procedura M.E. nr.29092 din 20.05.2021, supraveghere audio-video;
9. Procedura M.E nr.29380 din 28.05.2021, secretizare lucrări și transport;
10. Precizări M.E. nr. 29989-18.06.2021, completare foaie de examen și secretizare;
11. Procedura M.E. nr.29408-31.05.2021, vizualizare lucrări candidați.

La nivelul județului Alba, coordonarea organizării și desfășurării examenului de bacalaureat sesiunea 2021, a fost realizată de către comisia județeană de bacalaureat, conform articolului 11 din Anexa nr. 2 la OMECTS nr. 4799/31.08.2010 privind organizarea și desfășurarea examenului de bacalaureat 2011.



Comisia județeană de bacalaureat **sesiunea iunie-iulie 2021**, a fost numită prin decizia nr. 377 din 18.02.2021, având următoarea componență:

Președinte:-prof. Ioan Dan Cherecheș-inspector școlar general adjunct

Vicepreședinte: prof. Mihai Negrescu- inspector școlar educație fizică și sport

Secretari: inf. Mihoc Ion Alexandru- informatician

Membri: prof. Ionel Trifon- inspector școlar matematică-informatică

prof. Anamaria-Gabriela Gâlea- inspector școlar limba română

prof. Mihaela Camelia Oniga -inspector școlar limbi moderne

prof. Monica Florica Paul -inspector învățământ special

prof. Timea Nagy -inspector școlar minorități

inf. Mihai Neamțu -responsabil cu comunicarea virtuală la nivel de I.S.J. Alba

Comisia județeană de bacalaureat **sesiunea august-septembrie 2021**, a fost numită prin decizia nr. 1196 din 19.07.2021, având următoarea componență:

Președinte:-prof. Ioan Dan Cherecheș-inspector școlar general adjunct

Vicepreședinte: prof. Mihai Negrescu- inspector școlar educație fizică și sport

Secretari: prof. Monica Florica Paul -inspector învățământ special

Membri: prof. Ionel Trifon- inspector școlar matematică-informatică

prof. Anamaria-Gabriela Gâlea- inspector școlar limba română

prof. Mihaela Camelia Oniga -inspector școlar limbi moderne

prof. Timea Nagy -inspector școlar minorități

inf. Antoniu Constantin Florian -responsabil cu comunicarea virtuală la nivel

de I.S.J. Alba

I. Aspecte generale

| Nr. crt. | SARCINI/ATRIBUȚII/MĂSURI | DA | NU | OBSERVAȚII |
|----------|--|----|----|--|
| 1. | Măsuri de prevenire și combaterea îmbolnăvirilor cu SARS-CoV-2 -în unitățile de învățământ -centre de examen sau centre zonale de evaluare conform ordinului comun al Ministerului Educației și Cercetării și al Ministerului Sănătății nr. 4267/841/2020 și nr. 3.235/93/4.02.2021. | da | | În toate unitățile de învățământ - centre de examen sau centre zonale de evaluare implicate s-au respectat condițiile privind prevenirea și combaterea îmbolnăvirilor cu SARS-CoV, prin: <ul style="list-style-type: none">- respectarea distanțării- obligativitatea purtării măștii de protecție- utilizarea soluțiilor de dezinfectare și igienizare- marcarea sensurilor de circulație în incinta instituțiilor |

**INSPECTORATUL ȘCOLAR JUDEȚEAN ALBA**

Str. Gabriel Bethlen, Nr. 7, Alba Iulia, 510009

Telefon: 0258 817255, Fax: 0258 817663

secretariat@isjalba.ro, www.isjalba.ro**MINISTERUL
EDUCAȚIEI**

| | | | | |
|----|---|----|--|--|
| 2. | Asigurarea condițiilor necesare organizării și desfășurării probelor scrise (în centrele de examen): sălile în care se desfășoară probele, imprimarele pentru tipărirea subiectelor, pentru lucrările scrise, copiatoare, fișete pentru păstrarea documentelor de bacalaureat în deplină siguranță, calculatoarea, telefon, fax, conexiune internet, etc. | da | | Toate unitățile de învățământ -centre de examen (8) și subcomisii (4)- au avut asigurate condițiile necesare organizării și desfășurării probelor de examen, conform legislației în vigoare. Și la sesiunea august-septembrie toate unitățile de învățământ -centre de examen (5) și subcomisii (1) - au avut asigurate condițiile necesare organizării și desfășurării probelor de examen, conform legislației în vigoare. |
| 3. | Existența soluțiilor/măsurilor de rezervă în centrul de comunicare, în situația în care apar defecțiuni tehnice de orice tip. | da | | Planul de rezervă pentru situații speciale cu nr. 3502/22.06.2021 a fost realizat de către Comisia județeană de bacalaureat și distribuit prin mapa centrului de examen -Bacalaureat 2021, tuturor centrelor de examen. |
| 4. | Măsuri întreprinse pentru asigurarea dotării centrelor de examen/ centrelor zonale de evaluare/ a centrelor regionale/ județene cu un număr suficient de copiatoare funcționale, calculatoare, fișete pentru păstrarea documentelor de bacalaureat în deplină siguranță, telefon, fax, conexiune la internet, consumabile. | da | | Comisia județeană a verificat dotarea centrelor zonale de evaluare de la Școala Gimnazială „Mihai Eminescu” Alba Iulia și Liceul cu Program Sportiv Alba Iulia. Acestea au un număr suficient de copiatoare funcționale, calculatoare, fișete pentru păstrarea documentelor de bacalaureat în deplină siguranță, telefon, fax, conexiune la internet, consumabile, având asigurate toate condițiile necesare organizării și desfășurării activităților specifice evaluării, conform legislației în vigoare. S-au întocmit și transmis adrese de înștiințare referitoare la calendarul examenului de bacalaureat – sesiunea august-septembrie 2021, către toate instituțiile abilitate în a sprijini desfășurarea acestui examen. Au fost trimise adrese către următoarele instituții: <ul style="list-style-type: none">• Telekom (internet, telefonie): adresa nr.5036/3 din 11.08.2021• RCS/RDS DIGI România: adresa nr.5036/2 din 11.08.2021 |

**INSPECTORATUL ȘCOLAR JUDEȚEAN ALBA**

Str. Gabriel Bethlen, Nr. 7, Alba Iulia, 510009

Telefon: 0258 817255, Fax: 0258 817663

secretariat@isjalba.ro, www.isjalba.ro**MINISTERUL
EDUCAȚIEI**

| | | | | |
|----|---|----|--|---|
| | | | | <ul style="list-style-type: none">• Vodafone România – filiala Alba: adresa nr.5036/1 din 11.08.2021• S.C. Electrica S.A.- filiala Alba: adresa nr.5036/4 din 11.08.2021• Direcția de Sănătate Publică: adresa nr.5036/7 din 11.08.2021• Consiliul Local• Primăriile: Alba Iulia, Aiud, Blaj, Sebeș și Câmpeni: adresa nr.5036/5 din 11.08.2021• Inspectoratul de Poliție Județean Alba: adresa nr.5036/6 din 11.08.2021• Inspectoratul de Jandarmi Județean Avram Iancu – Alba Iulia: adresa nr.5036/5 din 11.08.2021 |
| 5. | Dotarea cu camere de supraveghere audio-video funcționale a sălilor de clasă în care se preiau, se depozitează, se predau bagajele candidaților și ale membrilor comisiilor, a sălilor de clasă în care se desfășoară probele scrise, a sălilor în care se descarcă subiectele și a sălilor în care se face evaluarea lucrărilor. Camerele de supraveghere trebuie poziționate astfel încât să asigure o vizibilitate integrală a sălii. Afișarea informațiilor referitoare la existența camerelor de supraveghere conform anexelor din M.E. nr. 29092 din 20.05.2021 privind activitatea de supraveghere audio-video prin intermediul sistemelor de supraveghere audio-video în unitățile școlare din sistemul național de învățământ, pe perioada desfășurării probelor și activităților specifice din cadrul examenelor naționale 2021 | da | | Dotarea tuturor centrelor de examen (8) și a subcomisiilor de examen (4) și a Centrelor zonale de evaluare (2) cu camere audio-video funcționale conform: art. 7 din OMEN 4950/27.08.2019 și Procedura M.E. nr. 29092 din 20.05.2021, supraveghere audio-video. Afișarea informațiilor referitoare la existența camerelor de supraveghere audio video s-a făcut conform art.11, din ordinul MEC 5453 din 31.08.2021, anexa 1 din Procedura 29319/26.05.2021. La sesiunea august-septembrie s-a realizat dotarea tuturor centrelor de examen (5), a subcomisiilor de examen (1) și a Centrelor zonale de evaluare (2) cu camere audio-video funcționale conform: art. 7 din OMEN 4950/27.08.2019 și Procedura M.E. nr. 29092 din 20.05.2021, supraveghere audio-video. |
| 6. | Existența foilor tipizate pentru lucrările scrise | da | | Toate centrele de examen au avut la dispoziție foi de examen tipizate, foi |

**INSPECTORATUL ȘCOLAR JUDEȚEAN ALBA**

Str. Gabriel Bethlen, Nr. 7, Alba Iulia, 510009

Telefon: 0258 817255, Fax: 0258 817663

secretariat@isjalba.ro, www.isjalba.ro**MINISTERUL
EDUCAȚIEI**

| | | | | |
|-----|---|----|--|--|
| | | | | comandate și distribuite de ISJ în baza unui proces verbal de predare primire de către fiecare centru de examen. |
| 7. | Asigurarea accesului la aplicația informatică Bacalaureat 2021. | da | | Toate CE au avut acces la aplicația informatică de Bacalaureat 2021, prin secretarii de comisie care au fost și persoane de contact. Toate operațiunile s-au încadrat în termenele prevăzute și au fost realizate corect de către persoanele desemnate. |
| 8. | Constituirea centrelor de examen/ de evalaurea/ de soluționare a contestațiilor, inclusiv a celor sub efectiv, cu respectarea prevederilor legale în vigoare și existența aprobărilor acestora de către Comisia Națională de bacalaureat. | da | | Există adresa MEC nr. 3928/DG ÎP/09.06.2021 privind aprobarea centrelor de examen și a centrelor zonale de evaluare a lucrărilor scrise de candidații din sesiunea iunie-iulie 2021. |
| 9. | Constituirea subcomisiilor în cazurile excepționale și existența aprobărilor Comisiei Naționale/Județene de bacalaureat pentru acestea | da | | La sesiunea iunie-iulie, au fost constituite 4 subcomisii subordonate centrelor de examen: Colegiului Național "Lucian Blaga" Sebeș, Colegiului Național „Bethlen Gabor” Aiud, Colegiului Național „Avram Iancu” Câmpeni și Liceului „DR. Lazăr Chirilă” Baia de Arieș. La sesiunea august-septembrie a fost constituită o subcomisie subordonată Centrului de examen Colegiului Tehnic Apulum Alba Iulia. |
| 10. | Existența deciziilor de numire a Comisiei Județene de Bacalaureat, a comisiilor din centrelor de examen/ centrelor regionale/ județene de soluționare a contestațiilor elaborate cu respectarea prevederilor legale în vigoare. | da | | Comisia județeană de Bacalaureat pentru sesiunea iunie-iulie a fost constituită în baza deciziei nr. nr. 377 din 18.02.2021. Comisiile din cele 8 centre de examen și subcomisiile au fost constituite în baza deciziilor ISJ Alba nr. 1333-1144/26.06.2021. Comisia din Centrul Zonal de Evaluare au fost constituite în baza deciziilor cu nr.1145/26.06.2021 și 1146/26.06.2021 Comisia județeană de Bacalaureat pentru sesiunea august-septembrie a fost constituită în baza deciziei nr. nr. 1196 din 19.07.2021. Comisiile din cele 5 centre de examen au fost |

**INSPECTORATUL ȘCOLAR JUDEȚEAN ALBA**

Str. Gabriel Bethlen, Nr. 7, Alba Iulia, 510009

Telefon: 0258 817255, Fax: 0258 817663

secretariat@isjalba.ro, www.isjalba.ro**MINISTERUL
EDUCAȚIEI**

| | | | | |
|-----|---|----|--|--|
| | | | | constituite în baza deciziilor ISJ Alba nr. 1345-1349/14.08.2021. Comisiile din Centrul Zonal de Evaluare au fost constituite în baza deciziilor cu nr.1350/14.08.2021 și 1351/14.08.2021 |
| 11. | Existența listelor de rezervă cu personal didactic care să poată prelua, dacă se impune, anumite funcții în comisii. | da | | Lista cadrelor didactice din învățământul preuniversitar propuse spre selecție pentru a fi președinți CE și CZE a fost înaintată către MEC cu nr. 3476 din 18.06.2021, conform procedurii 29961 din 16.06.2021 și adresei nr. 29979 din 16.06.2021. Lista cadrelor didactice propuse în comisiile examenului de bacalaureat validată în ședința CA al ISJ Alba, a cuprins și personal de rezervă. |
| 12. | Arondarea elevilor din unitățile de învățământ care finalizează specializările/calificările autorizate să funcționeze provizoriu la unități de învățământ în care funcționează specializări/calificări acreditate identice cu cele ale absolvenților arondați, pentru nivelul de învățământ liceal, din cadrul filierei și profilului domeniului de pregătire profesională pe care le finalizează absolvenții arondați. | da | | Arondarea elevilor proveniți de la calificări neacreditate din Alba s-a făcut în urma aprobărilor de la ME/CNB, la unități acreditate: de la Liceul Tehnologic Aiud la Liceul Tehnologic <i>Alexandru Domșa</i> – Alba Iulia – nr.4 913 din 05.08.2021. |
| 13. | Arondarea elevilor la centrele de examen cu respectarea prevederilor legale. | da | | Arondarea elevilor s-a făcut ținând cont de numărul absolvenților din fiecare unitate de învățământ și de capacitatea unităților de a asigura spațiul necesar derulării examenului de bacalaureat, respectând măsurile de prevenire și combatere a îmbolnăvirilor cu SARS –CoV-2. |
| 14. | Informarea candidaților privind arondarea unităților de învățământ la centrele de examen. | da | | Informarea candidaților privind arondarea școlilor la unitățile de învățământ – centre de examen în care se susțin probele scrise s-a realizat prin publicare pe site-ul ISJ Alba, pe site-urile unităților de învățământ de la școlile de proveniență și de la școlile unde au susținut examenele. |

**INSPECTORATUL ȘCOLAR JUDEȚEAN ALBA**

Str. Gabriel Bethlen, Nr. 7, Alba Iulia, 510009

Telefon: 0258 817255, Fax: 0258 817663

secretariat@isjalba.ro, www.isjalba.ro**MINISTERUL
EDUCAȚIEI**

| | | | | |
|-----|---|----|--|---|
| | | | | Afișarea repartizării acestora în sălile de clasă și afișarea listelor la loc vizibil s-a realizat cu 48 de ore înainte de începerea primei probe de examen, la sediile CEX. |
| 15. | Repartizarea candidaților în sălile de clasă și afișarea listelor la loc vizibil. | da | | Conform Metodologiei de organizare și desfășurare a examenului de bacalaureat, anexa 2 la OMECTS 4799/2010, afișarea listelor pe săli s-a făcut la avizierele CE și pe sălile ușilor de examen. |
| 16. | Asigurarea securității transferului subiectelor și a transportului acestora în sălile de examen. | da | | Au fost respectate toate procedurile privind asigurarea securității transferului subiectelor și a transportului acestora în sălile de examen, conform procedurii CNPEE nr. 709/09.03.2021 privind transferul/preluarea arhivelor de subiecte pentru examenul național de bacalaureat |
| 17. | Asigurarea securității lucrărilor scrise | da | | Securitatea lucrărilor scrise a fost asigurată la centrele de examen prin reprezentanții Poliției pe întreaga perioadă a desfășurării probelor scrise. |
| 18. | Asigurarea transportului și a securității lucrărilor scrise, pe întreaga perioadă a examenului de bacalaureat | da | | Transportul de la CE către Comisia Județeană de bacalaureat și către județul evaluator, respectiv CZE a fost asigurat conform procedurii M.E nr.29380 din 28.05.2021, secretizare lucrări și transport. |
| 19. | Asigurarea asistenței medicale pe durata desfășurării probelor scrise din cadrul examenului național de bacalaureat | da | | Centrele de examen au asigurat asistența medicală prin salariații cabinetelor medicale ca urmare a adresei către DSP nr. 3350/7/14.06.2021. |
| 20. | Realizarea de către Comisia Județeană a instruirii președinților din centrele de examen/centrele zonale de evaluare /centrele de soluționare a contestațiilor | da | | Instruirea s-a făcut de către Comisia Județeană de Bacalaureat în data de 26.06.2021, conform adresei ISJ Alba nr.3598/25.06.2021, respectiv în data de 14.08.2021 pentru sesiunea august-septembrie, în baza procesului verbal din registrul de procese verbale examene al ISJ Alba și a luării la cunoștință sub semnătură a fișelor de atribuții (Anexa 3 la Metodologie). |

**INSPECTORATUL ȘCOLAR JUDEȚEAN ALBA**

Str. Gabriel Bethlen, Nr. 7, Alba Iulia, 510009

Telefon: 0258 817255, Fax: 0258 817663

secretariat@isjalba.ro, www.isjalba.ro**MINISTERUL
EDUCAȚIEI**

| | | | | |
|-----|---|----|--|---|
| 21. | Realizarea de către comisiile din centrele de examen/centrele zonale de evaluare /centrele de contestații a instruirii asistenților, respectiv a profesorilor evaluatori. | da | | Instruirea membrilor comisiilor din CE s-a făcut de către președinți în data de 28.06.2021 în baza proceselor verbale, al unităților de învățământ Centre de Examen și a luării la cunoștință sub semnătură a fișelor de atribuții conform (anexei 3 din metodologie). Instruirea membrilor comisiilor din CZE s-a făcut de către președinții centrelor de evaluare, precum și în fiecare zi pentru profesorii evaluatori la probele scrise, în baza proceselor verbale din unitatea de învățământ unde se află CZE și luării la cunoștință sub semnătură a fișelor de atribuții conform (anexei 3 din metodologie). |
| 22. | Înregistrarea situațiilor statistice zilnice și raportarea către M.E. | da | | S-au introdus în aplicația Bac de către fiecare centru de examen, numărul candidaților prezenți, absenți și eliminați din cadrul probelor de examen. |
| 23. | Excluderea din comisii a persoanelor implicate în disfuncționalități ale examenelor din anii anteriori. | da | | Nu au fost cuprinse în comisii persoane implicate în disfuncționalități ale examenelor din anii anteriori. |
| 24. | Măsuri dispuse pentru descurajarea strângerii oricăror tipuri de fonduri de la elevi/părinți/ alte persoane fizice sau juridice. | da | | Prelucrarea prevederilor metodologice (art. 95) din Anexa 2 la OMECTS nr. 4799/31.08.2010 privind organizarea și desfășurarea examenului de bacalaureat în ședințele cu directorii, la instruirea președinților CE și CZE din data de 25.06.2021. |
| 25. | Stabilirea/asigurarea și informarea publicului despre existența canalelor de sesizare a unor eventuale fapte de corupție. | da | | ISJ Alba a stabilit canalul de sesizare a fraudelor, a tentativelor de fraudare a examenului prin Tel Verde național 0800801100 și Tel Verde județean 0800816258 |
| 26. | Monitorizarea organizării și desfășurării examenului de bacalaureat de către inspectorul școlar. | da | | În fiecare centru de examen au fost desemnați inspectori școlari prin delegații speciale pentru a monitoriza organizarea și desfășurarea probelor de examen de bacalaureat. |
| 27. | Respectarea prevederilor metodologiei de organizare și desfășurare a examenului de bacalaureat 2011, prevăzută în anexa 2 la | da | | Au fost respectate prevederile metodologiei de organizare și desfășurarea a examenului de |



| | | | | |
|-----|--|----|--|--|
| | OMECTS nr. 4799/2010 cu modificările și completările ulterioare, valabilă și pentru examenul de bacalaureat 2021, prevederile OMEC nr. 5.453/31.08.2020 privind organizarea și desfășurarea examenului național de bacalaureat 2021; O.M.E. nr. 3852/2021 privind modificarea OMEC nr. 5.453/31.08.2020. | | | bacalaureat 2011, prevăzute în Anexa 2 la OMECTS nr. 4799/2010 cu modificările și completările ulterioare, valabilă pentru examenul de bacalaureat național 2021, prevederile OMEC nr. 5.453/31.08.2020 privind organizarea și desfășurarea examenului național de bacalaureat 2020; O.M.E. nr. 3852/2021 privind modificarea OMEC nr. 5.453/31.08.2020 Toate acestea au fost distribuite în mapele CE și CZE. |
| 28. | Monitorizarea organizării și desfășurării activității de evaluare și a celei de soluționare a contestațiilor din cadrul examenului de bacalaureat. | nu | | La sesiunea iunie-iulie județul Alba nu a fost desemnat centrul de contestații. La sesiunea august-septembrie Județul Alba a fost desemnat centrul zonal de contestații pentru județele Caraș Severin, Timiș și Bihor. |

Situații neconforme

A) care au impus eliminarea candidaților înscriși la bacalaureat din județul Alba

În cadrul examenului de bacalaureat 2021, **sesiunea iunie-iulie**, Comisiei Județene de Bacalaureat i s-au raportat eliminarea unui număr de 11 candidați la diferitele probe de examen din cauza tentativelor de fraudă:

| Proba E)a) | Proba E)b) | Proba E)c) | Proba E)d) | Total | Nr. candidați eliminați fără drept de susținere a examenului în următoarele doua sesiuni |
|------------|------------|------------|------------|-------|--|
| 6 | - | 2 | 3 | 11 | 11 |

În cadrul examenului de bacalaureat 2021, **sesiunea august-septembrie**, Comisiei Județene i s-au raportat eliminarea unui număr de 10 candidați la diferitele probe de examen din cauza tentativelor de fraudă:

- **candidați eliminați de la proba scrisă**



| Proba scrisă E a) | Proba scrisă E c) obligatorie a profilului | Proba scrisă E d) la alegere conform profilului/ spec. | Proba scrisă E B) Limba și literatura maternă | Total | Nr. candidați eliminați fără drept de susținere a examenului în următoarele două sesiuni |
|-------------------|--|--|---|-------|--|
| 5 | 3 | 2 | 0 | 10 | 10 |
| | | | | | |

Sanctiunea aplicată candidaților a fost cea prevăzută în metodologie și anume acea că nu mai au dreptul să participe la următoarele două sesiuni ale examenului de bacalaureat.

Precizați(dacă e cazul motive):

- **utilizarea subiectului de rezervă –**

| Nr. candidați pentru care s-a utilizat subiectul de rezervă | | | | | |
|---|----------------------------|--|--|---|-------|
| | Proba scrisă E a) | Proba scrisă E c) obligatorie a profilului | Proba scrisă E d) la alegere conform profilului/ spec. | Proba scrisă E b) Limba și literatura maternă | Total |
| Disciplina | Limba și literatura română | | | | |
| Nr candidați | 0 | 0 | 0 | 0 | 0 |

B. Adaptarea condițiilor de examen în cazul candidaților cu cerințe educaționale speciale

La sesiunea iunie-iulie, Comisia Județeană de Organizare a examenului de Bacalaureat, a analizat cererile și a propus spre aprobare Comisiei Naționale de Bacalaureat un număr de 3 solicitări de susținere a probelor de examen la bacalaureat în condiții speciale, care se încadrează în prevederile Procedurii MEC nr. 1526/12.03.2021.

Pentru un număr de 3 cereri au fost solicitate adaptări ale condițiilor pentru susținerea probelor de bacalaureat după cum urmează:

1. Cererea nr.3323/11.06.2021 a unei eleve încadrată în gradul grav de handicap (luxație coxofemurală dr,luxație de rotulă bilaterală congenitală, picior strâmb congenital varequin bilateral), care a fost școlarizată la domiciliu, care solicita conform prevederilor Procedurii MEC nr. 1526/12.03.2021, art.17- 18:



- susținerea probelor scrise în sală separată, supravegheată audio-video, la parterul centrului de examen;
 - prelungirea timpului destinat efectuării lucrărilor scrise cu o oră;
2. Cererea nr.2931/28.05.2021 a unei eleve încadrată în gradul accentuat de handicap (malformație cardiacă complexă, valvuloplastie complexă de valvă, insuficiență mitrală și aortică, NYHA III, dermatofibrosarcom protuberans inghinal operat), care a fost școlarizată la domiciliu, care solicita conform prevederilor Procedurii MEC nr. 1526/12.03.2021, art.17- 18:
- susținerea probelor scrise în sală separată, supravegheată audio-video, la parterul centrului de examen;
 - prelungirea timpului destinat efectuării lucrărilor scrise cu o oră;
3. Cererea nr.3324/11.06.2021 a unei eleve încadrată în gradul accentuat de handicap (hipoacuzie neurosenzorială bilaterală profundă congenitală cu implant cohlear), care solicita conform prevederilor Procedurii MEC nr. 1526/12.03.2021, art.17 alin.1-3:
- susținerea probelor scrise în sală separată, supravegheată audio-video;
 - prelungirea timpului destinat efectuării lucrărilor scrise cu 2 ore;
 - acordarea de pauze pe parcursul probelor scrise, avându-se în vedere încadrarea în termenul maxim prevăzut.

La sesiunea august-septembrie , pentru cererea nr. 4895/04.08.2021 a elevului, diagnosticat cu tetrapareză spastică, încadrat în gradul grav de handicap au fost solicitate CNB adaptări ale condițiilor pentru susținerea probelor de bacalaureat după cum urmează:

- susținerea probelor scrise în sală separată, supravegheată audio-video, la parterul centrului de examen;
- realizarea lucrării scrise din cadrul probelor de examen prin dictarea conținutului acesteia de către elev către un profesor asistent.

C. Alte aspecte (dacă e cazul):



La CZE nr.1, în urma corectării lucrărilor la proba E a), Real, Corpul profesorilor evaluatori a semnalat o coincidență sinonimă cu fraudă, mai exact, împrejurarea în care, în 15 lucrări, tratarea subiectelor II și III era identică. A fost sesizată Poliția, evaluatorii au dat declarații prin care au semnalat fraudă și comisia CZE, aplicând metodologia în vigoare, a hotărât anularea lucrărilor și eliminarea candidaților.

Mentionăm faptul că și în anul școlar 2020-2021 au fost eliminați 32 de candidați pentru aceeași speță.

II. PARTICIPARE, EVALUARE ȘI REZULTATE OBTINUTE

A. COMPETENȚE LINGVISTICE ȘI DIGITALE

Nivelele de competență lingvistică de comunicare orală în limba română (proba A)/ limba maternă (proba B) și nivelul de competență lingvistică într-o limbă de circulație internațională din cadrul probei C s-au stabilit în baza ordinului ME 3842/26.05.2021. Astfel nivelele de competență sa stabilesc în urma echivalării cu media aritmetică fără rotunjire a mediilor anuale obținute de candidat pe parcursul învățământului liceal la disciplina: limba și literatura română/limba și literatura maternă/ limba de circulație internațională aleasă de candidat. S-au acordat următoarele niveluri la limba și literatura română/limba și literatura maternă în funcție de mediile pe care le-au obținut candidații pe parcursul anilor de studiu IX-XII. Nivelele echivalate au fost următoarele:

- Nivel de ”utilizator mediu” dacă media este cuprinsă între 5-6,99
- Nivel de „utilizator avansat” dacă media este cuprinsă între 7-8,49
- Nivel de „utilizator experimentat” dacă media este cuprinsă între 8,50-10

Nivelul unic de competență lingvistică a fost acordat în modul următor:

- Calificativul A1 pentru media cuprinsă între 5-6,99
- Calificativul A2 pentru media cuprinsă între 6-6,99
- Calificativul B1 pentru media cuprinsă între 7-8,49
- Calificativul B 2 pentru media cuprinsă între 8,50-10

Nivelul unic de competență digitală a fost stabilit în modul următor:

- Nivel de ”utilizator începător,, dacă media este cuprinsă între 5-6,99
- Nivel de „utilizator mediu,, dacă media este cuprinsă între 6-6,99
- Nivel de ”utilizator avansat” dacă media este cuprinsă între 7-8,49
- Nivel de ”utilizator experimentat” dacă media este cuprinsă între 8,50-10

B. PROBELE SCRISE



Pentru susținerea probelor scrise din cadrul examenului de bacalaureat, **sesiunea iunie-iulie 2021**, au fost organizate 8 centre de examen care au avut în componență subcomisii, structurate astfel:

| Nr. crt. | CENTRUL DE EXAMEN | SUBCOMISII Arondate centrelor de examen |
|----------|--|--|
| 1 | COLEGIUL NAȚIONAL MILITAR „MIHAI VITEAZUL” ALBA IULIA | |
| 2 | COLEGIUL NAȚIONAL „HOREA, CLOȘCA ȘI CRIȘAN” ALBA IULIA | |
| 3 | COLEGIUL ECONOMIC „DIONISIE POP MARȚIAN” ALBA IULIA | |
| 4 | COLEGIUL NAȚIONAL „LUCIAN BLAGA” SEBEȘ | COLEGIUL TEHNIC „I.L. LĂZĂRESCU” CUGIR |
| 5 | COLEGIUL NAȚIONAL „BETHLEN GABOR” AIUD | LICEUL TEORETIC „PETRU MAIOR” OCNA MUREȘ |
| 6 | COLEGIUL NAȚIONAL „INOCENȚIE MICU CLAIN” BLAJ | |
| 7 | COLEGIUL NAȚIONAL „AVRAM IANCU” CÂMPENI | ȘCOALA GIMNAZIALĂ CÂMPENI |
| 8 | LICEUL „DR. LAZĂR CHIRILĂ” BAI A DE ARIEȘ | LICEUL „HOREA, CLOȘCA ȘI CRIȘAN” ABRUD |

Pentru susținerea probelor scrise din cadrul examenului de bacalaureat, **sesiunea august-septembrie 2021**, au fost organizate 5 centre de examen care au avut în componență subcomisii, structurate astfel:

| Nr. crt. | CENTRUL DE EXAMEN | SUBCOMISII Arondate centrelor de examen |
|----------|---|--|
| 1 | COLEGIUL TEHNIC „APULUM” ALBA IULIA | LICEUL TEHNOLOGIC AIUD |
| 2 | COLEGIUL NAȚIONAL „TITU MAIORESCU” AIUD | |
| 3 | COLEGIUL NAȚIONAL „I.M.CLAIN” BLAJ | |
| 4 | COLEGIUL NAȚIONAL „LUCIAN BLAGA” SEBEȘ | |
| 5 | COLEGIUL NAȚIONAL „AVRAM IANCU” CÂMPENI | |



1. SITUAȚIA REZULTATELOR LA NIVELUL JUDEȚULUI LA EXAMENUL NAȚIONAL DE BACALAUREAT

Procentul de promovabilitate la examenul de bacalaureat național 2021 **sesiunea iunie-iulie** este:

- promoție curentă și promoțiile anterioare: 74,94%
- promoția curentă: 79,27%
- promoțiile anterioare: 39,37%

| Forma de învățământ | Nr. elevi înscriși | Nr. elevi prezenți | Nr. elevi neprezențați | Nr. elevi eliminați | Numar de candidați respinși | Din care cu medii: | | Nr. elevi reușiți | Din care cu medii: | | | | |
|---------------------|--------------------|--------------------|------------------------|---------------------|-----------------------------|--------------------|--------------|-------------------|--------------------|--------------|--------------|--------------|-----------|
| | | | | | | < 5 | 5 - 5.99 | | 6 - 6.99 | 7 - 7.99 | 8 - 8.99 | 9 - 9.99 | 10 |
| Zi | 2371 | 2282 (96,25%) | 89 (3,75%) | 7 (0,31%) | 531 (23,27%) | 424 (79,85%) | 107 (20,15%) | 1744 (76,42%) | 349 (20,01%) | 367 (21,04%) | 537 (30,79%) | 486 (27,87%) | 5 (0,29%) |
| Seral | 80 | 54 (67,5%) | 26 (32,5%) | 4 (7,41%) | 42 (77,78%) | 36 (85,71%) | 6 (14,29%) | 8 (14,81%) | 5 (62,5%) | 1 (12,5%) | 2 (25%) | 0 (0%) | 0 (0%) |
| Frecvență redusă | 2 | 2 (100%) | 0 (0%) | 0 (0%) | 2 (100%) | 2 (100%) | 0 (0%) | 0 (0%) | 0 (0%) | 0 (0%) | 0 (0%) | 0 (0%) | 0 (0%) |
| TOTAL | 2453 | 2338 (95,31%) | 115 (4,69%) | 11 (0,47%) | 575 (24,59%) | 462 (80,35%) | 113 (19,65%) | 1752 (74,94%) | 354 (20,21%) | 368 (21%) | 539 (30,76%) | 486 (27,74%) | 5 (0,29%) |

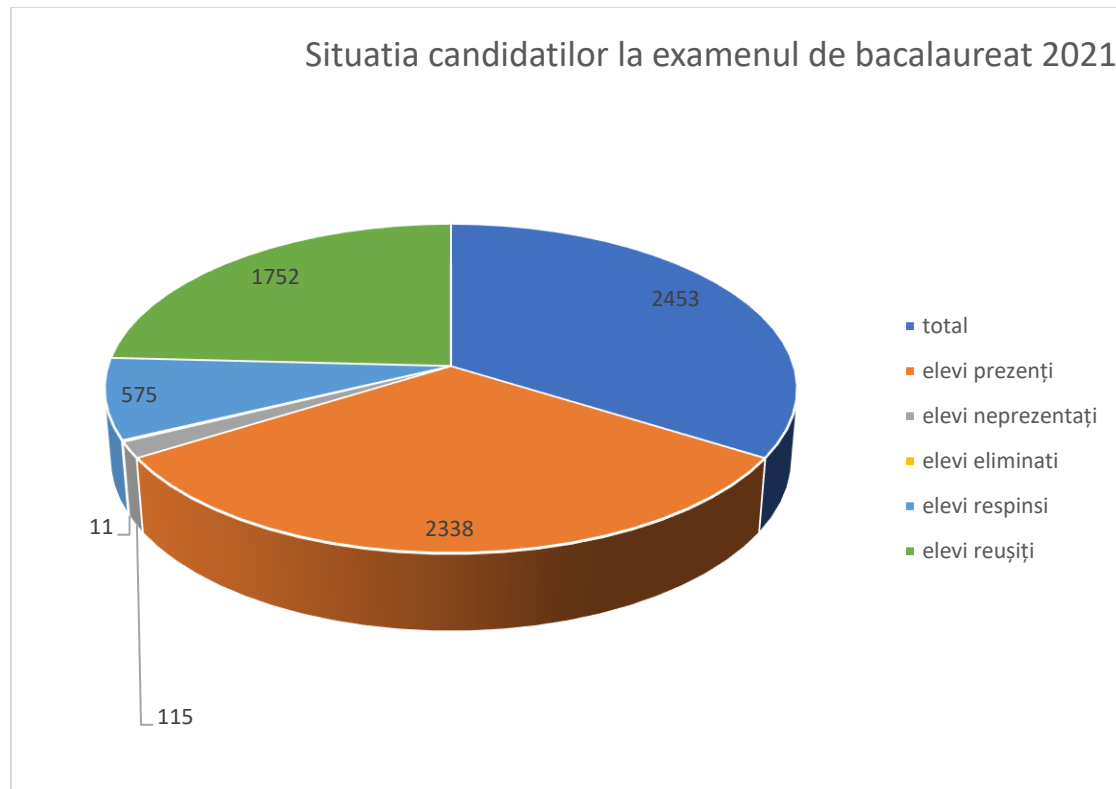



La examenul de bacalaureat național 2021 sesiunea august -septembrie situația candidaților înscriși este:

| Forma de învățământ | Nr. elevi înscriși | Nr. elevi prezenți | Nr. elevi neprezenți | Nr. elevi eliminați | Numar de candidați respinși | Din care cu medii: | | Nr. elevi reușiți | Din care cu medii: | | | | |
|---------------------|--------------------|--------------------|----------------------|---------------------|-----------------------------|--------------------|----------|-------------------|--------------------|----------|----------|----------|----|
| | | | | | | < 5 | 5 - 5.99 | | 6 - 6.99 | 7 - 7.99 | 8 - 8.99 | 9 - 9.99 | 10 |
| | | | | | | | | | | | | | |
| Zi | 459 | 389 | 70 | 6 | 237 | 164 | 73 | 146 | 123 | 18 | 5 | 0 | 0 |
| Seral | 57 | 42 | 15 | 4 | 26 | 22 | 4 | 12 | 12 | 0 | 0 | 0 | 0 |
| Frecvență redusă | 1 | 1 | 0 | 0 | 1 | 1 | 0 | 0 | 0 | 0 | 0 | 0 | 0 |
| TOTAL | 517 | 432 | 85 | 10 | 264 | 187 | 77 | 158 | 135 | 18 | 5 | 0 | 0 |

Procentul de promovabilitate la examenul de bacalaureat național 2021 sesiunea august-septembrie este:

- promoția curentă: 36,57%
- promoțiile anterioare: 30,92%

**INSPECTORATUL ȘCOLAR JUDEȚEAN ALBA**

Str. Gabriel Bethlen, Nr. 7, Alba Iulia, 510009

Telefon: 0258 817255, Fax: 0258 817663

secretariat@isjalba.ro, www.isjalba.ro**MINISTERUL
EDUCAȚIEI**

| Unitate | Promovabilitate | Prezenti | Neprezentati | Eliminati | Respinsi | Respinsi cu medii | Reusiti TOTAL | Reusiti 6-6,99 | Reusiti 7-7,99 | Reusiti 8-8,99 | Reusiti 9-9,99 | Reusiti 10 |
|---|-----------------|----------|--------------|-----------|----------|-------------------|---------------|----------------|----------------|----------------|----------------|------------|
| TOTAL | 74.94 | 2338 | 115 | 11 | 575 | 113 | 1752 | 354 | 368 | 539 | 486 | 5 |
| COLEGIUL NATIONAL MILITAR "MIHAI VITEAZUL" ALBA IULIA | 100.00 | 105 | 0 | 0 | 0 | 0 | 105 | 0 | 7 | 42 | 56 | 0 |
| COLEGIUL NATIONAL "HOREA CLOSCA SI CRISAN" ALBA IULIA | 99.00 | 200 | 1 | 0 | 2 | 0 | 198 | 12 | 12 | 56 | 115 | 3 |
| SEMINARUL TEOLOGIC ORTODOX "SFANTUL SIMION STEFAN" ALBA IULIA | 98.11 | 53 | 1 | 0 | 1 | 0 | 52 | 13 | 12 | 15 | 12 | 0 |
| COLEGIUL NATIONAL "LUCIAN BLAGA" SEBES | 95.59 | 204 | 2 | 0 | 9 | 2 | 195 | 18 | 33 | 56 | 87 | 1 |
| COLEGIUL NATIONAL "INOCHENTIE MICU CLAIN" BLAJ | 93.10 | 145 | 3 | 0 | 10 | 3 | 135 | 14 | 25 | 51 | 45 | 0 |
| COLEGIUL NAȚIONAL "AVRAM IANCU" CÂMPENI | 92.11 | 152 | 0 | 0 | 12 | 1 | 140 | 20 | 39 | 57 | 24 | 0 |
| COLEGIUL ECONOMIC "DIONISIE POP MARTIAN" ALBA IULIA | 91.67 | 144 | 1 | 0 | 12 | 4 | 132 | 15 | 31 | 60 | 26 | 0 |
| LICEUL TEORETIC "PETRU MAIOR" OCNA MURES | 89.89 | 89 | 0 | 0 | 9 | 3 | 80 | 18 | 18 | 22 | 22 | 0 |
| LICEUL TEORETIC "DAVID PRODAN" CUGIR | 89.16 | 83 | 1 | 0 | 9 | 3 | 74 | 18 | 18 | 12 | 26 | 0 |
| LICEUL DE ARTE "REGINA MARIA" ALBA IULIA | 88.52 | 61 | 0 | 0 | 7 | 2 | 54 | 13 | 16 | 16 | 9 | 0 |
| COLEGIUL NATIONAL "TITU MAIORESCU" AIUD | 87.91 | 91 | 1 | 0 | 11 | 2 | 80 | 10 | 16 | 30 | 23 | 1 |
| COLEGIUL NATIONAL "BETHLEN GABOR" AIUD | 78.18 | 55 | 1 | 0 | 12 | 1 | 43 | 6 | 12 | 16 | 9 | 0 |
| LICEUL TEORETIC TEIUS | 74.36 | 39 | 0 | 0 | 10 | 3 | 29 | 9 | 6 | 8 | 6 | 0 |
| LICEUL "HOREA, CLOSCA SI CRISAN" ABRUD | 72.29 | 83 | 6 | 0 | 23 | 5 | 60 | 13 | 16 | 19 | 12 | 0 |
| LICEUL TEHNOLOGIC "STEFAN MANCIULEA" BLAJ | 70.00 | 60 | 4 | 0 | 18 | 6 | 42 | 17 | 12 | 12 | 1 | 0 |
| LICEUL CU PROGRAM SPORTIV ALBA IULIA | 67.92 | 53 | 0 | 0 | 17 | 7 | 36 | 15 | 9 | 11 | 1 | 0 |
| LICEUL CU PROGRAM SPORTIV " FLORIN FLESERIU" SEBES | 66.67 | 30 | 1 | 0 | 10 | 3 | 20 | 6 | 5 | 8 | 1 | 0 |
| LICEUL "DR. LAZAR CHIRILA" BAIA DE ARIES | 58.33 | 60 | 3 | 5 | 20 | 4 | 35 | 14 | 16 | 4 | 1 | 0 |
| LICEUL TEOLOGIC GRECO-CATOLIC "SFANTUL VASILE CEL MARE" BLAJ | 56.52 | 23 | 0 | 0 | 10 | 3 | 13 | 6 | 3 | 3 | 1 | 0 |
| COLEGIUL TEHNIC "ION D. LAZARESCU" CUGIR | 50.00 | 62 | 5 | 0 | 31 | 8 | 31 | 12 | 9 | 8 | 2 | 0 |
| SCOALA POSTLICEALA DE AFACERI ALBA IULIA | 50.00 | 2 | 0 | 0 | 1 | 1 | 1 | 0 | 0 | 1 | 0 | 0 |
| COLEGIUL TEHNIC "APULUM" ALBA IULIA | 49.45 | 91 | 4 | 0 | 46 | 11 | 45 | 21 | 11 | 11 | 2 | 0 |
| LICEUL TEHNOLOGIC AGRICOL "ALEXANDRU BORZA" CIUMBRUD | 44.44 | 9 | 3 | 0 | 5 | 4 | 4 | 3 | 0 | 1 | 0 | 0 |
| LICEUL TEHNOLOGIC SEBES | 44.12 | 102 | 12 | 0 | 57 | 7 | 45 | 26 | 10 | 6 | 3 | 0 |
| LICEUL TEHNOLOGIC DE TURISM SI ALIMENTATIE ARIESENII | 40.00 | 5 | 0 | 0 | 3 | 1 | 2 | 2 | 0 | 0 | 0 | 0 |
| LICEUL TEOLOGIC ROMANO-CATOLIC "GROF MAJLATH GUSZTAV KAROLY" ALBA IULIA | 40.00 | 20 | 1 | 0 | 12 | 0 | 8 | 2 | 6 | 0 | 0 | 0 |
| LICEUL "CORNELIU MEDREA" ZLATNA | 38.71 | 31 | 3 | 0 | 19 | 6 | 12 | 2 | 4 | 5 | 1 | 0 |
| LICEUL TEHNOLOGIC JIDVEI | 38.46 | 13 | 0 | 0 | 8 | 0 | 5 | 1 | 4 | 0 | 0 | 0 |
| LICEUL TEHNOLOGIC "DORIN PAVEL" ALBA IULIA | 35.00 | 20 | 4 | 0 | 13 | 3 | 7 | 7 | 0 | 0 | 0 | 0 |
| LICEUL TEHNOLOGIC AIUD | 34.74 | 95 | 14 | 0 | 62 | 5 | 33 | 15 | 10 | 7 | 1 | 0 |
| LICEUL TEHNOLOGIC "ALEXANDRU DOMSA" ALBA IULIA | 27.59 | 58 | 11 | 0 | 42 | 4 | 16 | 13 | 3 | 0 | 0 | 0 |
| LICEUL TEHNOLOGIC SILVIC CIMPENI | 27.40 | 73 | 12 | 6 | 47 | 7 | 20 | 13 | 5 | 2 | 0 | 0 |
| LICEUL TEHNOLOGIC OCNA MURES | .00 | 3 | 2 | 0 | 3 | 2 | 0 | 0 | 0 | 0 | 0 | 0 |
| LICEUL TEHNOLOGIC "TARA MOTILOR" ALBAC | .00 | 6 | 17 | 0 | 6 | 0 | 0 | 0 | 0 | 0 | 0 | 0 |
| LICEUL TEHNOLOGIC "TIMOTEI CIPARIU" BLAJ | .00 | 18 | 2 | 0 | 18 | 2 | 0 | 0 | 0 | 0 | 0 | 0 |

**INSPECTORATUL ȘCOLAR JUDEȚEAN ALBA**

Str. Gabriel Bethlen, Nr. 7, Alba Iulia, 510009

Telefon: 0258 817255, Fax: 0258 817663

secretariat@isjalba.ro, www.isjalba.ro**MINISTERUL
EDUCAȚIEI**

| Unitate | Localitate | Promovabilitate | Prezenti | Neprezentați | Eliminați | Respinsi | Respinsi cu medii | Reușiți TOTAL | Reușiți 6-6,99 | Reușiți 7-7,99 | Reușiți 8-8,99 | Reușiți 9-9,99 | Reușiți 10 |
|---|---------------|-----------------|----------|--------------|-----------|----------|-------------------|---------------|----------------|----------------|----------------|----------------|------------|
| TOTAL | | 36.57 | 432 | 85 | 10 | 264 | 77 | 158 | 135 | 18 | 5 | 0 | 0 |
| COLEGIUL ECONOMIC "DIONISIE POP MARTIAN" ALBA IULIA | ALBA IULIA | 100.00 | 8 | 0 | 0 | 0 | 0 | 8 | 5 | 3 | 0 | 0 | 0 |
| LICEUL TEHNOLOGIC "TARA MOTILOR" ALBAC | ALBAC | 100.00 | 3 | 0 | 0 | 0 | 0 | 3 | 3 | 0 | 0 | 0 | 0 |
| SEMINARUL TEOLOGIC ORTODOX "SFANTUL SIMION STEFAN" ALBA IULIA | ALBA IULIA | 100.00 | 1 | 1 | 0 | 0 | 0 | 1 | 1 | 0 | 0 | 0 | 0 |
| LICEUL DE ARTE "REGINA MARIA" ALBA IULIA | ALBA IULIA | 80.00 | 5 | 2 | 0 | 1 | 0 | 4 | 4 | 0 | 0 | 0 | 0 |
| COLEGIUL NATIONAL "TITU MAIORESCU" AIUD | AIUD | 72.73 | 11 | 0 | 0 | 3 | 0 | 8 | 5 | 2 | 1 | 0 | 0 |
| LICEUL TEHNOLOGIC OCNA MUREȘ | OCNA MUREȘ | 66.67 | 3 | 1 | 0 | 1 | 0 | 2 | 2 | 0 | 0 | 0 | 0 |
| COLEGIUL NATIONAL "BETHLEN GABOR" AIUD | AIUD | 63.64 | 11 | 2 | 0 | 4 | 2 | 7 | 7 | 0 | 0 | 0 | 0 |
| LICEUL CU PROGRAM SPORTIV " FLORIN FLEȘERIU" SEBES | SEBEȘ | 62.50 | 8 | 1 | 0 | 3 | 1 | 5 | 5 | 0 | 0 | 0 | 0 |
| COLEGIUL NATIONAL "INOCHENTIE MICU CLAIN" BLAJ | BLAJ | 61.54 | 13 | 1 | 0 | 5 | 1 | 8 | 7 | 0 | 1 | 0 | 0 |
| COLEGIUL NATIONAL "LUCIAN BLAGA" SEBES | SEBEȘ | 54.55 | 11 | 0 | 0 | 5 | 0 | 6 | 4 | 2 | 0 | 0 | 0 |
| LICEUL TEORETIC "DAVID PRODAN" CUGIR | CUGIR | 54.55 | 11 | 0 | 0 | 5 | 0 | 6 | 4 | 1 | 1 | 0 | 0 |
| COLEGIUL NATIONAL "HOREA CLOȘCA ȘI CRISAN" ALBA IULIA | ALBA IULIA | 50.00 | 4 | 0 | 0 | 2 | 1 | 2 | 1 | 1 | 0 | 0 | 0 |
| LICEUL TEORETIC "PETRU MAIOR" OCNA MUREȘ | OCNA MUREȘ | 45.45 | 11 | 0 | 0 | 6 | 2 | 5 | 4 | 1 | 0 | 0 | 0 |
| LICEUL "CORNELIU MEDREA" ZLATNA | ZLATNA | 43.75 | 16 | 4 | 0 | 9 | 3 | 7 | 6 | 1 | 0 | 0 | 0 |
| LICEUL TEHNOLOGIC SEBES | SEBEȘ | 41.67 | 24 | 5 | 0 | 14 | 4 | 10 | 9 | 1 | 0 | 0 | 0 |
| LICEUL TEHNOLOGIC "DORIN PAVEL" ALBA IULIA | ALBA IULIA | 36.36 | 11 | 3 | 0 | 7 | 3 | 4 | 3 | 1 | 0 | 0 | 0 |
| LICEUL TEHNOLOGIC DE TURISM ȘI ALIMENTAȚIE ARIEȘENI | ARIEȘENI | 33.33 | 3 | 0 | 1 | 1 | 0 | 1 | 1 | 0 | 0 | 0 | 0 |
| COLEGIUL TEHNIC "APULUM" ALBA IULIA | ALBA IULIA | 31.58 | 38 | 5 | 0 | 26 | 6 | 12 | 11 | 1 | 0 | 0 | 0 |
| COLEGIUL NAȚIONAL "AVRAM IANCU" CÂMPENI | CÂMPENI | 30.77 | 13 | 0 | 2 | 7 | 5 | 4 | 4 | 0 | 0 | 0 | 0 |
| LICEUL CU PROGRAM SPORTIV ALBA IULIA | ALBA IULIA | 30.77 | 13 | 2 | 0 | 9 | 2 | 4 | 4 | 0 | 0 | 0 | 0 |
| LICEUL TEHNOLOGIC AIUD | AIUD | 30.00 | 40 | 12 | 0 | 28 | 8 | 12 | 11 | 0 | 1 | 0 | 0 |
| LICEUL TEOLOGIC GRECO-CATOLIC "SFANTUL VASILE CEL MARE" BLAJ | BLAJ | 28.57 | 7 | 0 | 0 | 5 | 4 | 2 | 2 | 0 | 0 | 0 | 0 |
| COLEGIUL TEHNIC "ION D. LAZARESCU" CUGIR | CUGIR | 27.78 | 18 | 6 | 0 | 13 | 7 | 5 | 5 | 0 | 0 | 0 | 0 |
| LICEUL "DR. LAZAR CHIRILA" BAIA DE ARIEȘ | BAIA DE ARIEȘ | 26.67 | 15 | 2 | 1 | 10 | 3 | 4 | 3 | 1 | 0 | 0 | 0 |
| LICEUL TEHNOLOGIC SILVIC CIMPENI | CÂMPENI | 26.67 | 30 | 20 | 4 | 18 | 3 | 8 | 8 | 0 | 0 | 0 | 0 |
| LICEUL "HOREA, CLOȘCA ȘI CRISAN" ABRUD | ABRUD | 25.00 | 20 | 5 | 2 | 13 | 4 | 5 | 5 | 0 | 0 | 0 | 0 |
| LICEUL TEOLOGIC ROMANO-CATOLIC "GROF MAJLATH GUSZTAV KAROLY" ALBA IULIA | ALBA IULIA | 25.00 | 8 | 2 | 0 | 6 | 0 | 2 | 1 | 1 | 0 | 0 | 0 |
| LICEUL TEHNOLOGIC AGRICOL "ALEXANDRU BORZA" CIUMBRUD | CIUMBRUD | 20.00 | 10 | 0 | 0 | 8 | 2 | 2 | 2 | 0 | 0 | 0 | 0 |
| LICEUL TEHNOLOGIC "TIMOTEI CIPARIU" BLAJ | BLAJ | 20.00 | 5 | 0 | 0 | 4 | 2 | 1 | 1 | 0 | 0 | 0 | 0 |
| LICEUL TEORETIC TEIUȘ | TEIUȘ | 20.00 | 10 | 0 | 0 | 8 | 2 | 2 | 2 | 0 | 0 | 0 | 0 |
| LICEUL TEHNOLOGIC "ALEXANDRU DOMȘA" ALBA IULIA | ALBA IULIA | 18.18 | 22 | 6 | 0 | 18 | 5 | 4 | 3 | 0 | 1 | 0 | 0 |
| LICEUL TEHNOLOGIC "STEFAN MANCIULEA" BLAJ | BLAJ | 18.18 | 22 | 4 | 0 | 18 | 6 | 4 | 2 | 2 | 0 | 0 | 0 |
| LICEUL TEHNOLOGIC JIDVEI | JIDVEI | .00 | 6 | 1 | 0 | 6 | 1 | 0 | 0 | 0 | 0 | 0 | 0 |
| ȘCOALA POSTLICEALA DE AFACERI ALBA IULIA | ALBA IULIA | .00 | 1 | 0 | 0 | 1 | 0 | 0 | 0 | 0 | 0 | 0 | 0 |



2. CONTESTAȚII

La nivelul județului Alba, în sesiunea iunie-iulie au fost depuse un număr de 822 contestații, distribuite pe discipline astfel:

| PROBA | DISCIPLINA | NUMĂR CONTESTAȚII |
|-------|--|----------------------|
| E)a) | Limba română (REAL) | 317 |
| E)a) | Limba română (UMAN) | 99 |
| E)b) | Limba maghiară (REAL) | 5 |
| E)b) | Limba maghiară (UMAN) | 4 |
| E)c) | Matematică MATE-INFO | 33 |
| E)c) | Matematică PED | 8 |
| E)c) | Matematică ST-NAT | 31 |
| E)c) | Matematică TEHN | 81 |
| E)c) | Istorie | 50 |
| E)d) | Anatomie și fiziologie umană, genetică și ecologie umană | 21 |
| E)d) | Biologie vegetală și animală | 59 |
| E)d) | Chimie anorganică TEH Nivel I/II | 2 |
| e) D) | Chimie anorganică TEO Nivel I/II | 5 |
| E)d) | Fizică TEH | 4 |
| E)d) | Fizică TEO | 6 |
| E)d) | Geografie | 47 |
| E)d) | Logică, argumentare și comunicare | 28 |
| E)d) | Informatică MI C/C++ | 18 |
| E)d) | Psihologie | 1 |
| E)d) | Sociologie | 1 |
| | TOTAL | 822 |

La nivelul județului Alba, în sesiunea august-septembrie au fost depuse un număr de 178 contestații, distribuite pe discipline astfel:

| PROBA | DISCIPLINA | NUMĂR CONTESTAȚII |
|-------|----------------------|----------------------|
| E)a) | Limba română (REAL) | 59 |
| E)a) | Limba română (UMAN) | 6 |
| E)c) | Matematică MATE-INFO | 3 |
| E)c) | Matematică PED | 2 |
| E)c) | Matematică ST-NAT | 5 |
| E)c) | Matematică TEHN | 33 |



| | | |
|------|--|------------|
| E)c) | Istorie | 3 |
| E)d) | Anatomie și fiziologie umană, genetică și ecologie umană | 7 |
| E)d) | Biologie vegetală și animală | 40 |
| E)d) | Chimie anorganică TEH Nivel I/II | 2 |
| E)d) | Fizică TEH | 3 |
| E)d) | Geografie | 11 |
| E)d) | Logică, argumentare și comunicare | 3 |
| E)d) | Informatică MI C/C++ | 1 |
| | TOTAL | 178 |

2. SITUAȚIA REZULTATELOR LA NIVELUL JUDEȚULUI OBȚINUTE DUPĂ CONTESTAȚII

**SITUAȚIA STATISTICĂ DUPĂ CONTESTAȚII SE PREZINTĂ ASTFEL:
Procentul de promovabilitate pe promoții este:**

Sesiunea iunie-iulie:

-promoția curentă: 79,27%

-promoțiile anterioare: 39,37%%

Sesiunea august-septembrie:

-promoția curentă: 36,57%

-promoțiile anterioare: 30,92%

3. SITUAȚIA STATISTICĂ A CANDIDAȚILOR LA EXAMENUL DE BACALAUREAT PE PROBE/DISCIPLINE

La PROBA E)a) –au fost înscriși au fost înscriși 2453 candidați, au fost absenți 65 de candidați și au reușit 2143 candidați și 6 candidati eliminați.



Situația candidaților la examenul de bacalaureat sesiunea iunie-iulie 2021 proba E)a) Lb. și literatura română

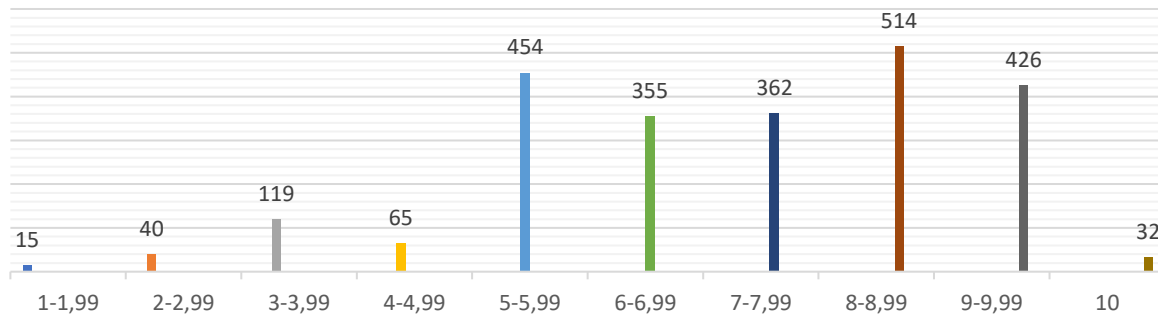

La PROBA E)b) au fost înscriși 77 candidați, au fost reușiți 73, 3 candidați au fost respinși, 1 neprezentat.

Situația candidaților la examenul de bacalaureat sesiunea iunie-iulie 2021 proba E)b) Lb. maghiara

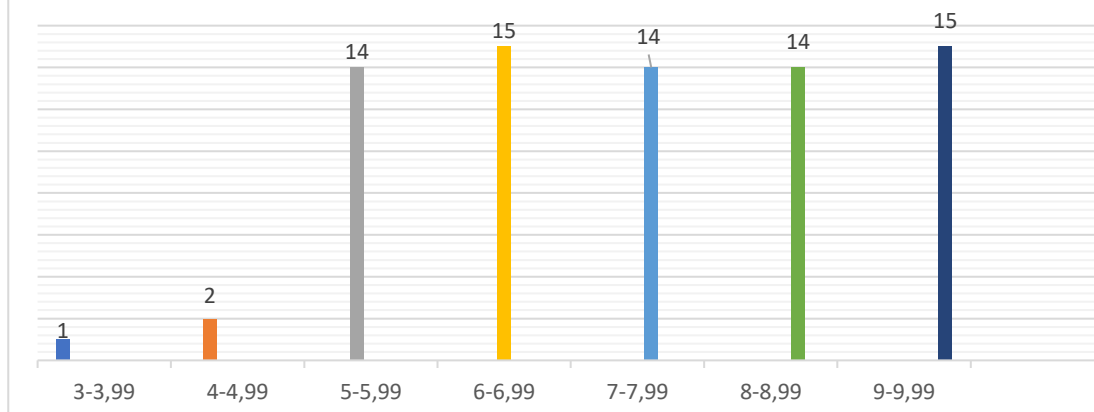



La proba E)c-proba obligatorie

| Disciplina Ec | 1-1,99 | 2-2,99 | 3-3,99 | 4-4,99 | 5-5,99 | 6-6,99 | 7-7,99 | 8-8,99 | 9-9,99 | 10 |
|---------------|--------|--------|--------|--------|--------|--------|--------|--------|--------|----|
| Istorie | 0 | 2 | 13 | 13 | 185 | 111 | 96 | 102 | 121 | 28 |
| Matematică | 112 | 65 | 76 | 46 | 271 | 209 | 214 | 328 | 340 | 17 |
| Total | 112 | 67 | 89 | 327 | 456 | 320 | 310 | 430 | 461 | 45 |

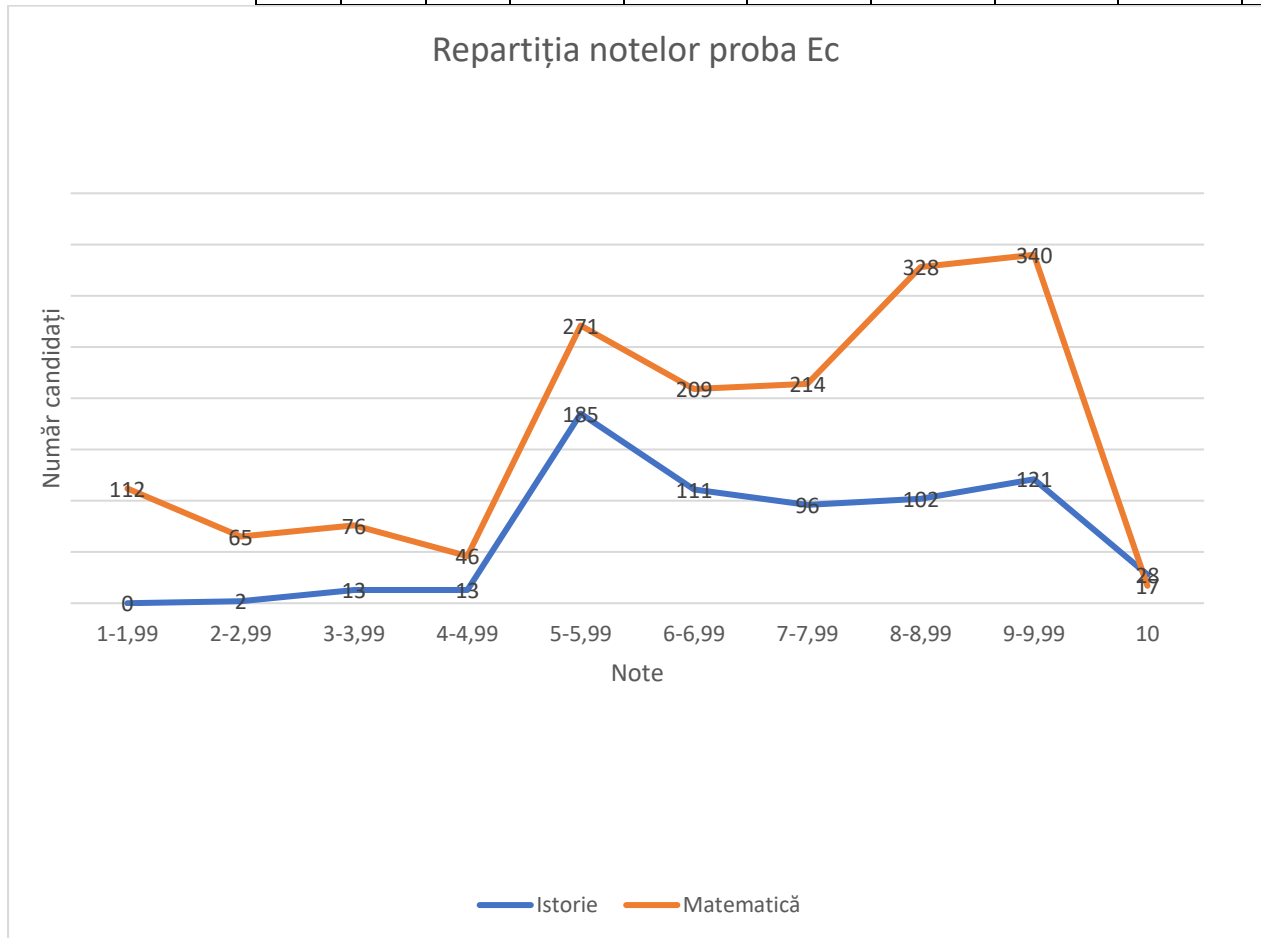

La proba E)d)- proba la alegere

| Disciplina Ed | 1-1,99 | 2-2,99 | 3-3,99 | 4-4,99 | 5-5,99 | 6-6,99 | 7-7,99 | 8-8,99 | 9-9,99 | 10 |
|-----------------|--------|--------|--------|--------|--------|--------|--------|--------|--------|----|
| <i>Biologie</i> | 63 | 78 | 33 | 21 | 100 | 83 | 89 | 105 | 185 | 56 |
| <i>Chimie</i> | 0 | 1 | 3 | 2 | 11 | 4 | 10 | 5 | 19 | 6 |



| | | | | | | | | | | |
|------------------------------|---|---|----|----|----|----|-----|-----|-----|----|
| <i>Economie</i> | 0 | 0 | 0 | 0 | 1 | 0 | 0 | 0 | 1 | 0 |
| <i>Filosofie</i> | 0 | 0 | 0 | 0 | 1 | 1 | 1 | 1 | 2 | 0 |
| <i>Fizică</i> | 0 | 4 | 7 | 4 | 2 | 2 | 7 | 25 | 45 | 25 |
| <i>Geografie</i> | 3 | 8 | 16 | 11 | 65 | 83 | 119 | 202 | 173 | 11 |
| <i>Informatică</i> | 1 | 0 | 2 | 1 | 6 | 9 | 17 | 45 | 89 | 40 |
| <i>Logică și argumentare</i> | 1 | 8 | 6 | 5 | 25 | 24 | 35 | 81 | 170 | 49 |
| <i>Psihologie</i> | 0 | 0 | 0 | 0 | 0 | 1 | 0 | 4 | 7 | 1 |
| <i>Sociologie</i> | 0 | 0 | 0 | 0 | 0 | 1 | 8 | 9 | 6 | 2 |

Analiza SWOT

| PUNCTE TARI | PUNCTE SLABE |
|---|---|
| <p>-buna organizare a activității în centrele de examen și centrul de evaluare, precum și vigilența cadrelor didactice: asistenți, evaluatori, evidențiată și prin eliminarea candidaților descoperiți ca având tentative de fraudă</p> <p>-existența procedurilor pentru examenul de bacalaureat la nivelul național</p> <p>-monitorizarea și verificarea centrelor prin inspecții tematice</p> <p>-asigurarea din timp al logisticii necesare desfășurării în bune condiții a examenului de bacalaureat</p> <p>-buna colaborare cu medicina muncii în condiții de integritate și siguranță sanitară</p> | <p>-numărul mare de candidați care încearcă să fraudeze</p> <p>-procentul relativ mic de candidați din învățământul tehnologic care promovează examenul de bacalaureat</p> |
| AMENINȚĂRI | OPORTUNITĂȚI |
| <p>-scăderea interesului și motivației elevilor pentru studiu în vederea obținerii unor rezultate foarte bune ca urmare trecerii la învățământul on-line;</p> <p>-creșterea numărului absolvenților care abandonează școala</p> | <p>-scăderea în timp a tendinței de a frauda examenele naționale</p> <p>-prezentarea la examen doar a acelor candidați care și-au însușit cunoștințele minime necesare promovării examenului de bacalaureat</p> <p>-creșterea motivației pentru a învăța în contextul în care candidații înțeleg că</p> |



| | |
|--|--|
| | achiziția de cunoștințe, deprinderi, abilități, este singura modalitate de a obține diploma de bacalaureat |
|--|--|

III. Concluzii

În urma analizei rezultatului examenului de bacalaureat național, se constată că județul Alba are un procent de promovabilitate în sesiunea iunie-iulie de 74,94%.

Procentul de promovabilitate pe promoții este:

-promoția curentă: 79,27%

-promoția anterioară: 39,37%

Procentul de promovabilitate la examenul de bacalaureat național 2021 sesiunea august-septembrie este de 39,64%.

Procentul de promovabilitate pe promoții este:

-promoția curentă: 36,57 %

-promoțiile anterioare: 30,92%



INSPECTORATUL ȘCOLAR JUDEȚEAN ALBA

Str. Gabriel Bethlen, Nr. 7, Alba Iulia, 510009

Telefon: 0258 817255, Fax: 0258 817663

secretariat@isjalba.ro, www.isjalba.ro



MINISTERUL
EDUCAȚIEI

PROMOVABILITATEA LA EXAMENUL DE BACALAUREAT 2021- SERIE CURENTĂ ȘI ANTERIOARE

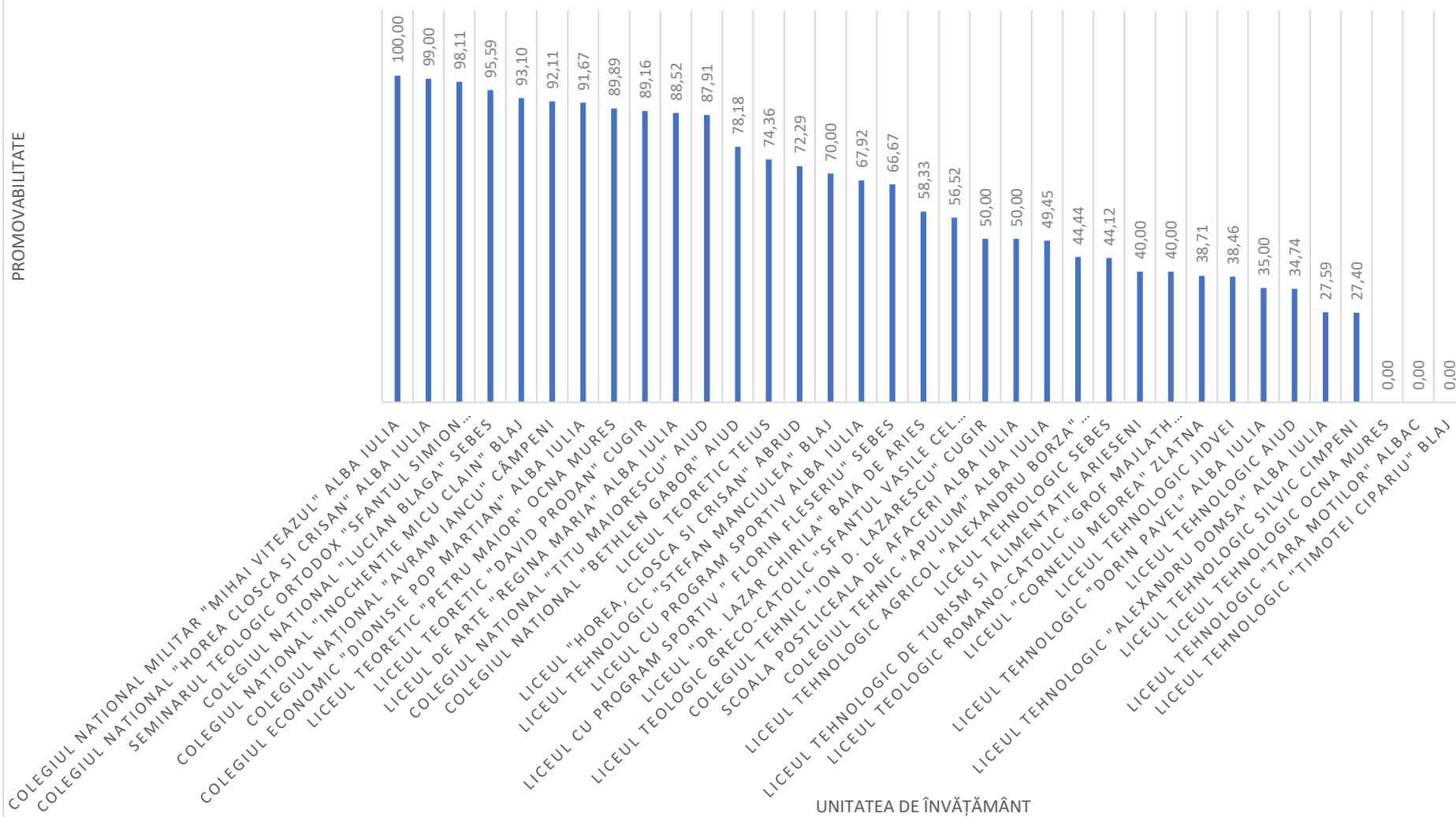



INSPECTORATUL ȘCOLAR JUDEȚEAN ALBA

Str. Gabriel Bethlen, Nr. 7, Alba Iulia, 510009

Telefon: 0258 817255, Fax: 0258 817663

secretariat@isjalba.ro, www.isjalba.ro



MINISTERUL
EDUCAȚIEI

PROMOVABILITATEA LA EXAMENUL DE BACALAUREAT 2021-SERIA CURENTĂ

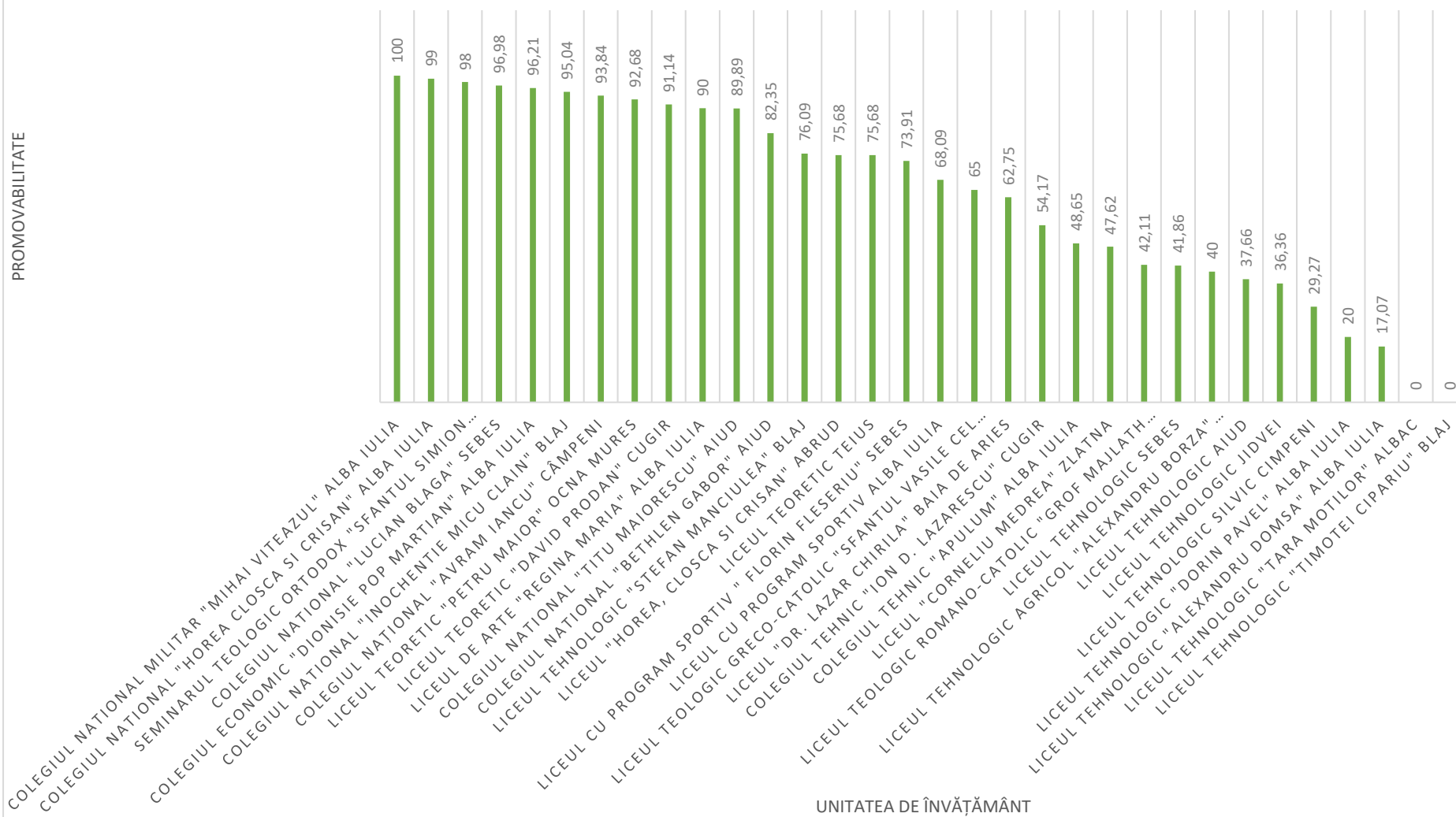



INSPECTORATUL ȘCOLAR JUDEȚEAN ALBA
Str. Gabriel Bethlen, Nr. 7, Alba Iulia, 510009
Telefon: 0258 817255, Fax: 0258 817663
secretariat@isjalba.ro, www.isjalba.ro



**MINISTERUL
EDUCAȚIEI**

Din graficul ce ilustrează procentele de promovabilitate se poate vedea că sunt și licee în care procentul de promovabilitate, anual, al seriei curente și seriilor anterioare, este mai scăzut și chiar zero și anume LICEUL TEHNOLOGIC OCNA MURES, LICEUL TEHNOLOGIC "TARA MOTILOR" ALBAC și LICEUL TEHNOLOGIC "TIMOTEI CIPARIU" BLAJ, în aceste unități fiind necesară în viitor realizarea unei monitorizări constante și luarea unor măsuri de remediere pentru ameliorarea situațiilor de acolo.

Există și unități școlare în care procentul de promovabilitate este de 100%, aceste unități școlare fiind: COLEGIUL NATIONAL MILITAR "MIHAI VITEAZUL" ALBA IULIA . Făcând referire **doar la absolvenții seriei 2021**, se constată că aceștia au promovat integral la COLEGIUL NATIONAL MILITAR "MIHAI VITEAZUL" ALBA IULIA. De asemenea se poate observa că aproape în fiecare oraș există câte un liceu a cărui procent de promovabilitate depășește 90%. Analizând fiecare instituție de învățământ, se constată că este necesară în anumite cazuri, o analiză a tuturor factorilor care au condus la înregistrarea rezultatelor slabe.

In sesiunea de bacalaureat august-septembrie, La CZE nr.1 din Alba Iulia, în urma corectării lucrărilor la proba E a), Real, Corpul profesorilor evaluatori a semnalat o coincidență sinonimă cu fraudă, mai exact, împrejurarea în care, în 15 lucrări, tratarea subiectelor II și III era identică. A fost sesizată Poliția, evaluatorii au dat declarații prin care au semnalat fraudă iar comisia CZE, aplicând metodologia în vigoare, a hotărât anularea lucrărilor și eliminarea candidaților.

Mentionam faptul că și în sesiunea de bacalaureat 2020 au fost eliminați 32 de candidați pentru aceeași speță.

Președinte Comisie Județeană de Bacalaureat
Inspector Școlar General Adjunct,
Prof. Ioan-Dan Cherecheș

Membru Comisie Județeană de Bacalaureat,
Prof. Gabriela Anamaria Gâlea

Secretar Comisie Județeană de Bacalaureat,
Prof. Monica Paul